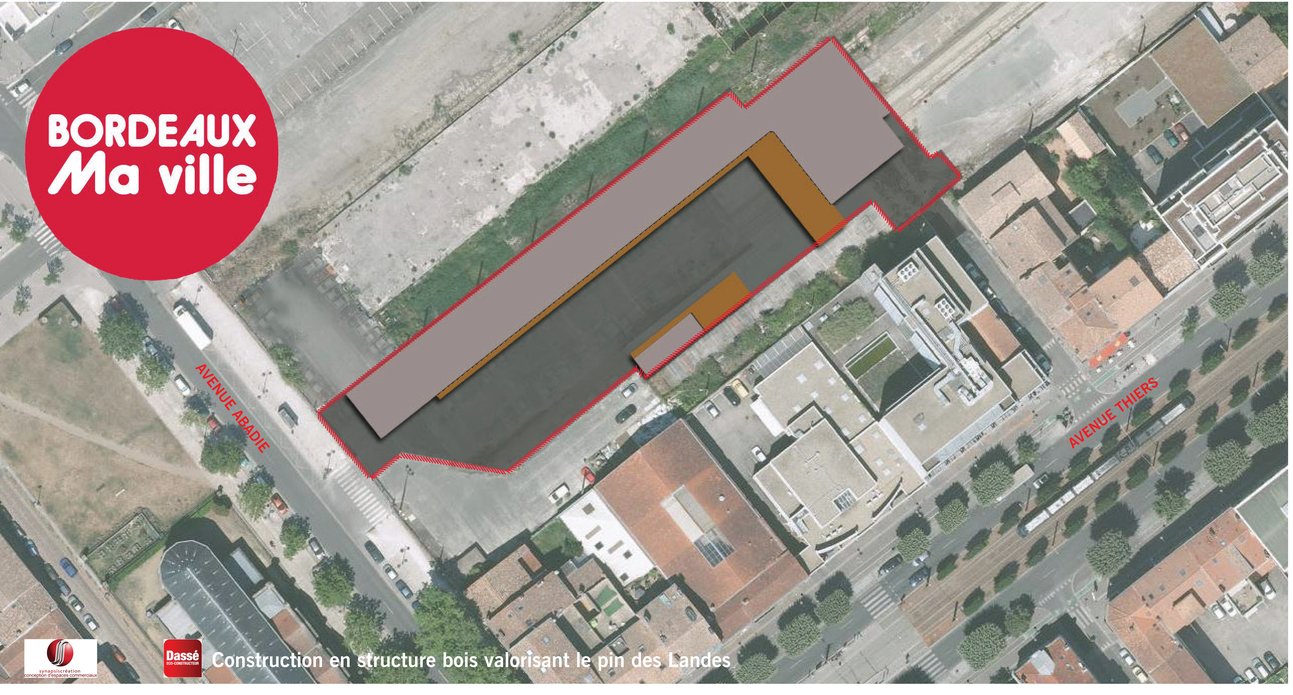

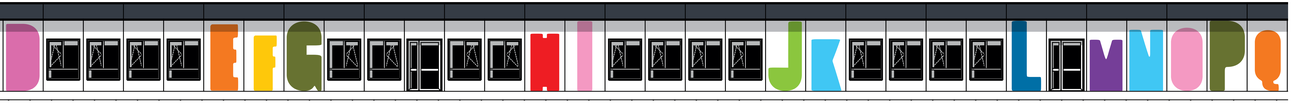

BASTIDE NIEL

Groupe scolaire provisoire Abadie

Ici la Mairie de Bordeaux réalise 9 salles éducatives, un centre de loisirs et une restauration scolaire pour le quartier de La Bastide

PERMIS DE CONSTRUIRE PC 033 063 17Z0036 • **SDP** 1577 m² • **DÉMARRAGE DE TRAVAUX** 15 février 2017 • **LIVRAISON** Juillet 2017

MAÎTRE D'OUVRAGE

VILLE DE BORDEAUX
Direction Générale Education Sports
et Société
Direction des équipements
d'animation et d'éducation
Cité Municipale
4 rue Claude Bonnier
33077 BORDEAUX

CONTRÔLEUR TECHNIQUE

VERITAS
ZA Actipolis
40 avenue Ferdinand de Lesseps
33612 CESTAS

SPS

DEKRA
1 avenue Neil Amstrong
Bâtiment C - CS 70150
33700 MERIGNAC

TRAVAUX

Entreprise générale
LES CONSTRUCTIONS DASSE
1 rue Cane Cigale
40260 CASTETS

Sondages géotechniques
SOLTECHNIC
138 avenue d'Aquitaine
33520 BRUGES

CONDUCTEUR DE L'OPERATION

BORDEAUX METROPOLE
Direction Générale haute qualité de vie
Direction des bâtiments
85/87 boulevard Alfred Daney
33300 BORDEAUX

MAÎTRISE D'ŒUVRE

Architectes
SYNAPSYS CREATION
Richard Münch
85/87 chemin de Boutounelle
82290 MEAUZAC

CONCESSIONNAIRE
SAS d'aménagement Bastide Niel
38 rue de Cursol
33000 Bordeaux

MAÎTRISE D'ŒUVRE URBAINE
MVRDV architecte-urbaniste ;
A+R Salles paysagistes ; **ARTELIA** BET VRD ;
Ader&Co/Atelier Raisonné AMO DD ;
GÉOSAT Géomètre.

CONCÉDANT

Pour tous renseignements, contacter
la SAS d'Aménagement Bastide Niel :
05 56 99 31 99 - bastideniel@gmail.com
www.bastideniel.fr